

**Alla c.a. di Studentesse e Studenti Classi Biennio  
Loro genitori  
Ai Docenti delle classi interessate**

I.S.I.S. - "B. VARCHI"-MONTEVARCHI  
Prot. 0003677 del 16/03/2024  
IV (Uscita)

**A.S. 2023/2024 Circolare n° 301**

e, p.c. al Direttore SS.GG.AA.

[dsga@isisvarchi.edu.it](mailto:dsga@isisvarchi.edu.it)

Al sito web

[www.isisvarchi.edu.it](http://www.isisvarchi.edu.it)

**OGGETTO:** Educazione alla salute - incontro con esperti ASL Valdarno su sessualità ed affettività

In relazione alle attività di educazione alla salute, il nostro Istituto ha organizzato un incontro con un team di professionisti dell'ASL Valdarno dal titolo "Educazione alla sessualità e all'affettività".

Il seminario si rivolge a tutti gli studenti del biennio e si svolgerà **lunedì 22 aprile 2024** in presenza presso la **biblioteca** della sede centrale con le seguenti modalità:

**ore 8:30-10:00 classi prime** (1A cl, 1B sc, 1C sc, 1A sa, 1B sp)

**ore 10:30-12:00: classi seconde** (2A cl, 2A sc, 2C sc, 2A sa, 2A sp, 2B sp)

Le classi della sede centrale non in elenco e quelle delle succursali (artistico e professionale) si collegheranno dalle proprie classi utilizzando il seguente link:

<https://meet.google.com/aju-nacr-eyo?authuser=0>

In prossimità dell'evento il link sarà presente anche sulla Home page del nostro sito. Si allega la locandina dell'evento.

Considerata l'importanza degli argomenti trattati e la professionalità dei relatori, si invitano i docenti ad un'ampia adesione all'iniziativa valevole anche come modulo di educazione civica.

Ringraziando i docenti per la consueta, indispensabile e pregevole collaborazione, si porgono cordiali saluti.

IL DIRIGENTE SCOLASTICO

*Prof.ssa Chiara Casucci*

*Documento firmato digitalmente ai sensi del C.A.D*

**In allegato:**

- Locandina dell'evento
- Brochure sull'attività del consultorio per i giovani del Valdarno



**EDUCAZIONE  
ALLA SESSUALITA'  
E  
ALL'AFFETTIVITA'**

LUNEDÌ 22 APRILE 2024

ORE 8:30

Biblioteca

Viale G. Matteotti, 50  
Montevarchi

Intervengono gli esperti del Consultorio Familiare  
Valdarno:

Baroni Laura/Mugnai Stefania

ostetrica

Cornioli Elisa/Gangale Giovanna

psicologa

Lazzeri Sara

assistente sociale



**Azienda UsI Toscana sud est**  
Arezzo | Grosseto | Siena





confronto **scelte**  
**scuola** possibilità  
emozioni **cambiamenti**  
**contraccezione** **corpo**  
amicizia **FAMIGLIA**  
progetti **curiosità**  
sentimenti **relazioni**  
futuro **solitudine**  
coppia **empatia**



**Accesso  
libero e gratuito**



tutti i martedì  
dalle 14.30 alle 18.00



**CONSULTORIO  
GIOVANI**

**Zona distretto VALDARNO**

 Via 3 Novembre n° 18,  
San Giovanni Valdarno (AR)  
tel. 0559106457  
(lun-ven: ore 12.00 - 13.00)

**E-mail:**  
consultoriogiovanivaldarno.ar  
@ulsudest.toscana.it



## Chi può accedere al Consultorio?

Il Consultorio è riservato alle **ragazze** e ai **ragazzi** di età compresa tra i 13 e i 25 anni ( fino al compimento del 26° anno d'età).

## Come si accede al Consultorio?

L'accesso è:

- garantito nel rispetto della privacy e segretezza della prestazione
- libero (senza appuntamento e senza richiesta medica) negli orari di apertura del Servizio;
- gratuito;
- non legato alla residenza;
- garantito nel rispetto della privacy e segretezza della prestazione;
- per i/le minorenni non è necessaria la presenza del genitore.



## Che cos'è il Consultorio?

Il Consultorio Giovani è un luogo in cui puoi confrontarti, chiarire i tuoi **dubbi**, chiedere qualunque tipo di **informazione** (in tema di sessualità, contraccezione, prevenzione, vita affettiva e relazionale), parlare liberamente dei tuoi problemi con la garanzia di **assoluta riservatezza**.

## Tematiche trattate al Consultorio

- sessualità e affettività;
- contraccezione;
- applicazione Legge 194/78;
- **prevenzione** e cura infezioni sessualmente trasmissibili;
- **problematiche** familiari e relazionali genitori/figli e tra pari;
- **sostegno** psicologico e pianificazione dei percorsi in caso di disagio, maltrattamenti, abusi sessuali, discriminazioni.



## Chi lavora al Consultorio?

Il personale che opera nel Servizio fa parte di un'**équipe multidisciplinare** specializzata in:

- assistenza sociale
- ginecologia
- ostetricia
- andrologia
- urologia
- psicologia

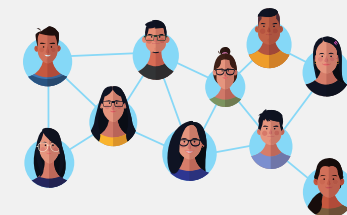

L'équipe opera in rete con altri Servizi territoriali e ospedalieri.

